Syndicat Intercommunal de Collecte et de Traitement
des Ordures Ménagères du Marsan

Lycée R. Wlérick

Compostez!

À METTRE DANS LE COMPOSTEUR			
Epluchures de fruits et légumes		**Sopalin** (en petite quantité sans produit chimique)	
Fruits et légumes pourris ou abimés		**Coquilles d'œuf**	
Marc de café, sachet de thé (ne pas mettre les dosettes avec du plastique)		**Boîtes d'œuf en carton** (en petits morceaux et sans impression)	
Déchets verts (du jardin)		**Riz, pâtes, pain** (sans sauce, en petite quantité)	

À NE PAS METTRE DANS LE COMPOSTEUR	
	Les agrumes (citron, orange, ...)
	Le poisson, la viande et les crustacés (coquilles de moules, ...)
	La litière pour animaux
	Les matières grasses (huile)
	Le plastique et le papier

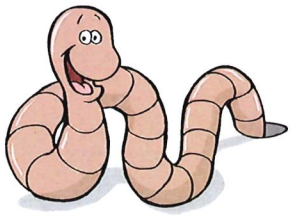

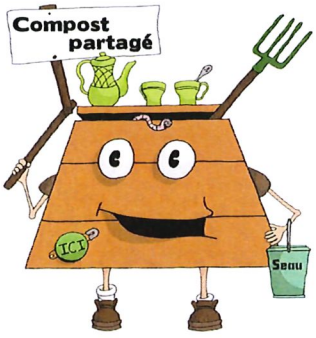

Pour toutes questions ou remarques, n'hésitez pas à nous contacter

par mail : mariette.lora@sictomdumarsan.fr ou par téléphone : 05-58-06-74-74